

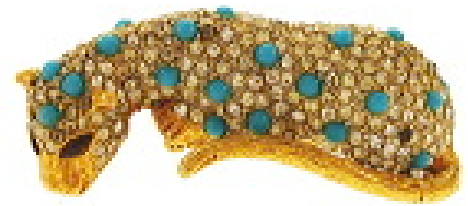

018.jpg

Anonyme scandinave -1970  
Belles boucles d'oreilles métal doré.



018.jpg

Kenneth Jay Lane -1960  
Broche métal doré pavé de strass et pâte d'émail  
formant panthère.



018.jpg

Iradj Moini  
Importante broche formant éléphant, semi précieux,  
cristaux et cabochon de verre nacré.

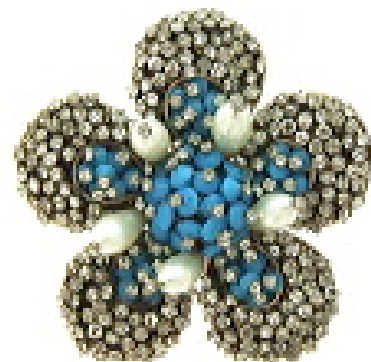

018.jpg

Chanel par Gripoix -1960  
Importante broche camélia sertie de cristaux et perles  
de verre.